

1 Planta Baixa
1 : 50

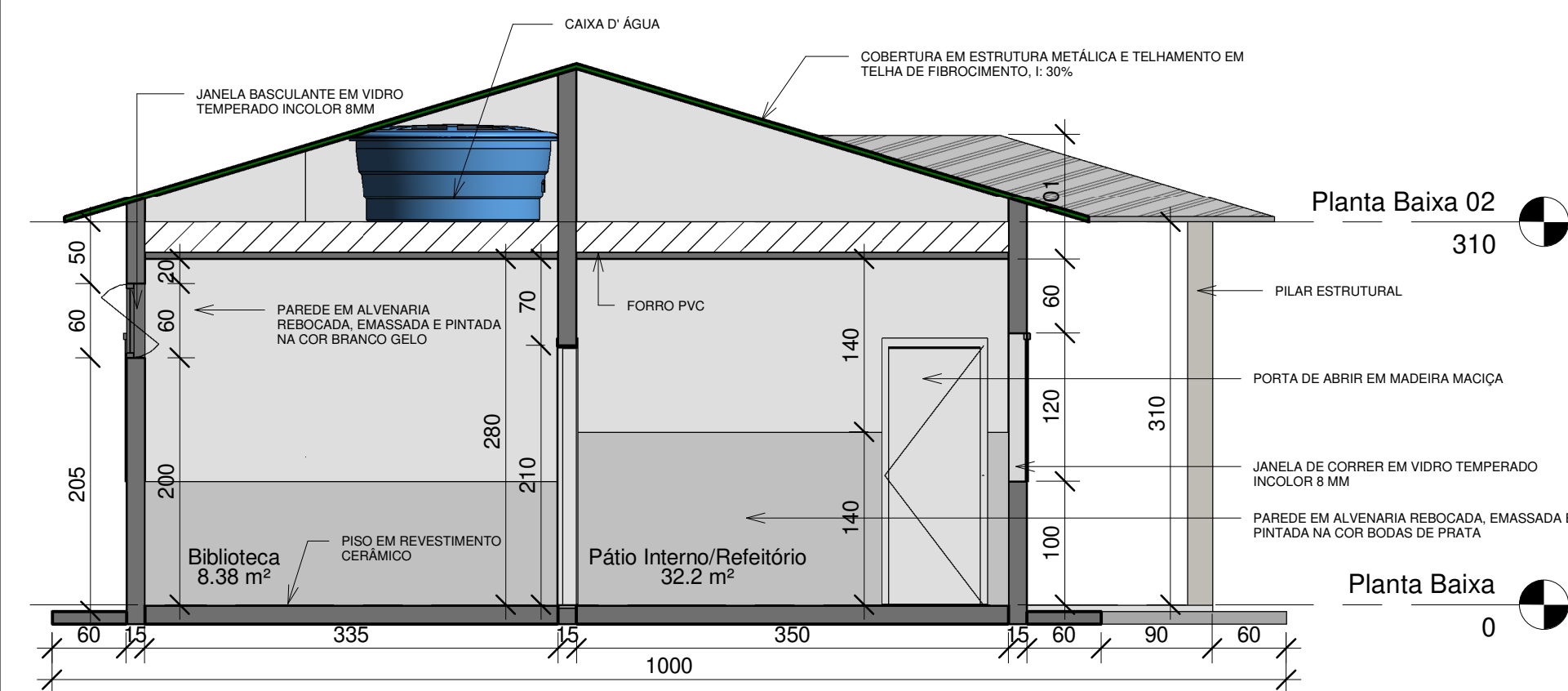

6 Corte AA
1 : 50

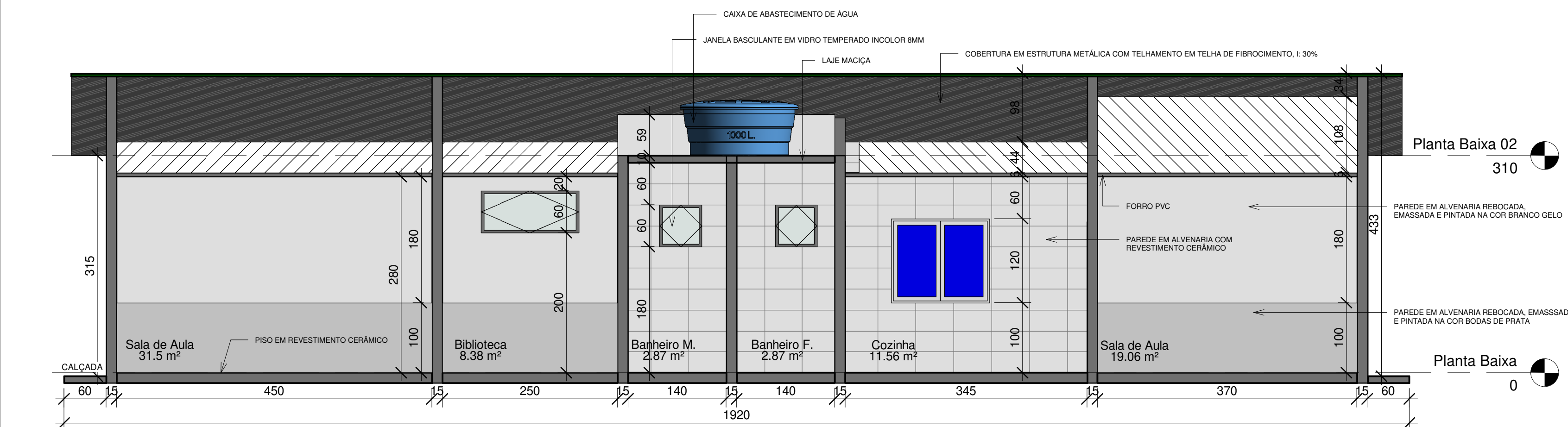

8 Corte BB
1 : 50

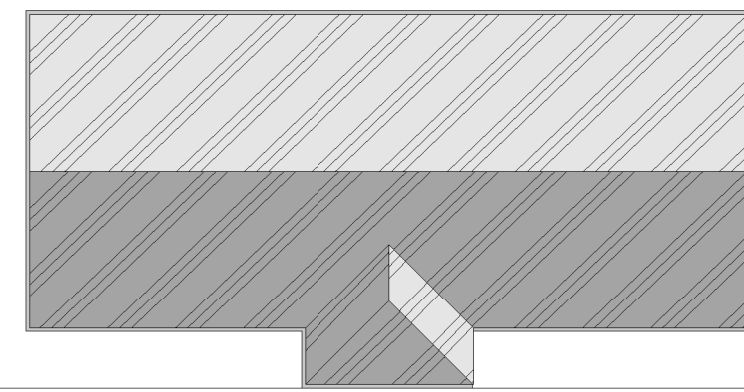

ESTRADA VICINAL

2 Situação
1 : 200

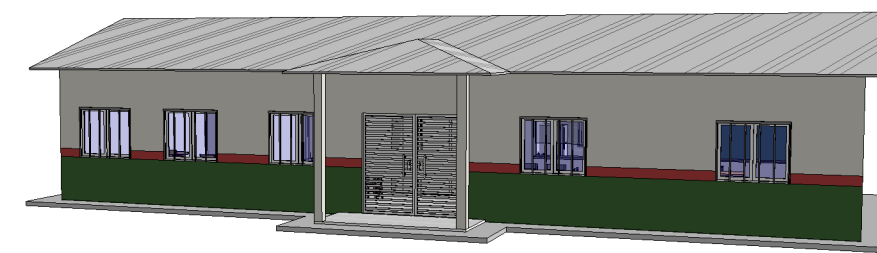

4 Vista 3D 1

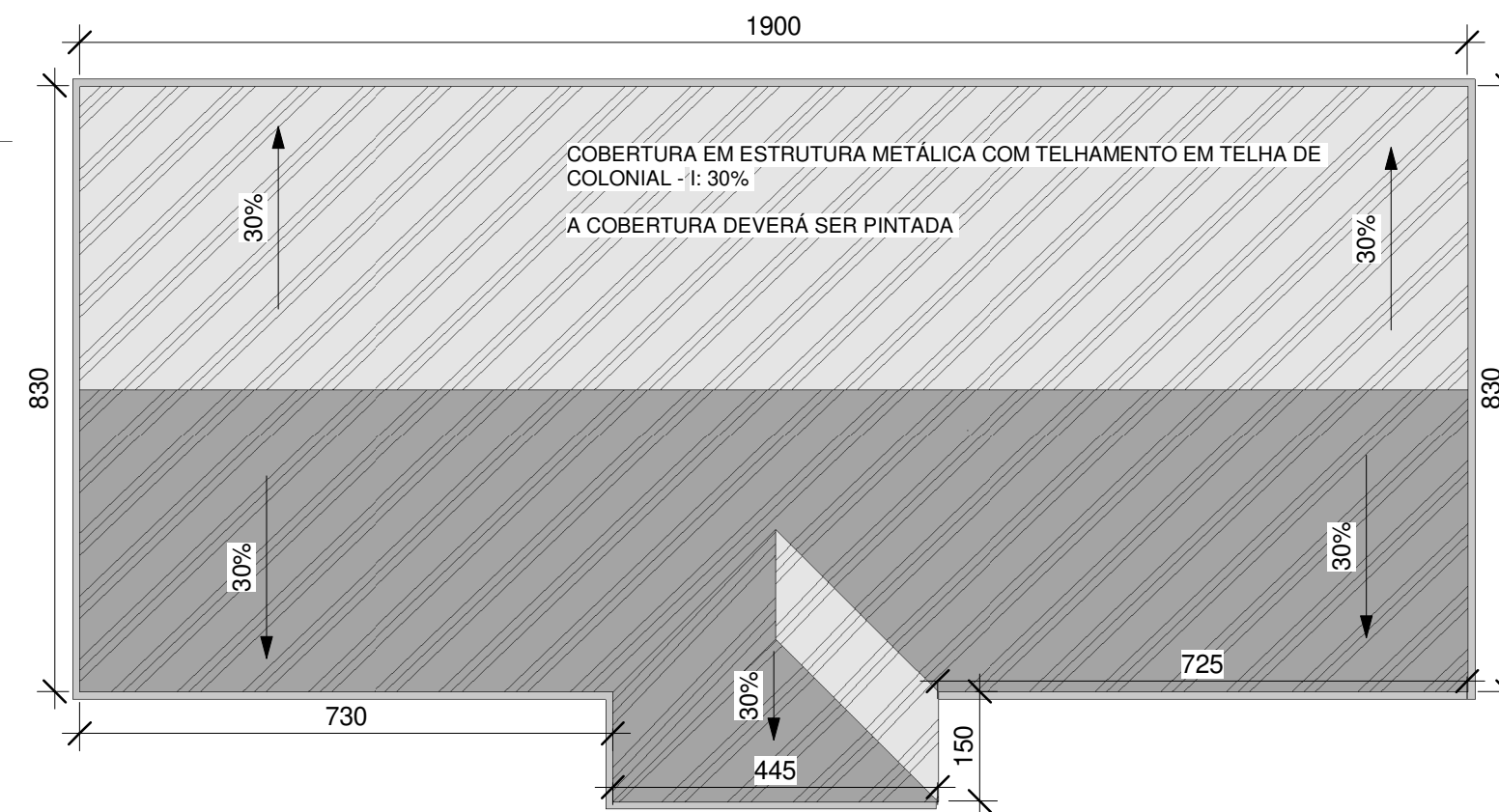

3 Cobertura
1 : 100

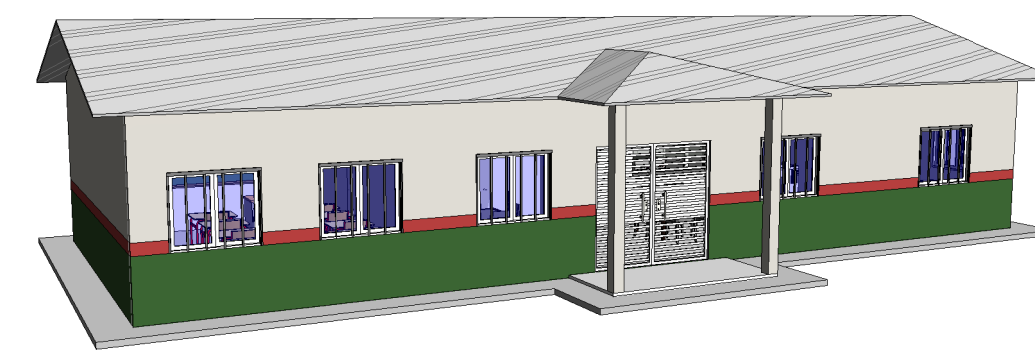

5 Vista 3D 2

Tabela da Área (Área Construída)		
Nome	Nível	Área
Área	Planta Baixa	136.75 m²

Tabela de Porta		
Modelo	Contador	Tipo
P1	8	.Porta de Abrir em Madeira - 80x210 cm
P2	2	.Portão de Abrir Em Aço Galvanizado - 120x220 cm

Total geral: 10

Tabela de Janela		
Modelo	Contador	Tipo
J1	2	.Janela Basculante - Vidro Temperado 8 mm - 60x60x180 cm
J2	7	.Janela de Correr - Vidro Temperado 8 mm - 140x120x100 cm
J3	2	.Janela Basculantes - Vidro Temperado - 140X60x200 cm

Total geral: 11

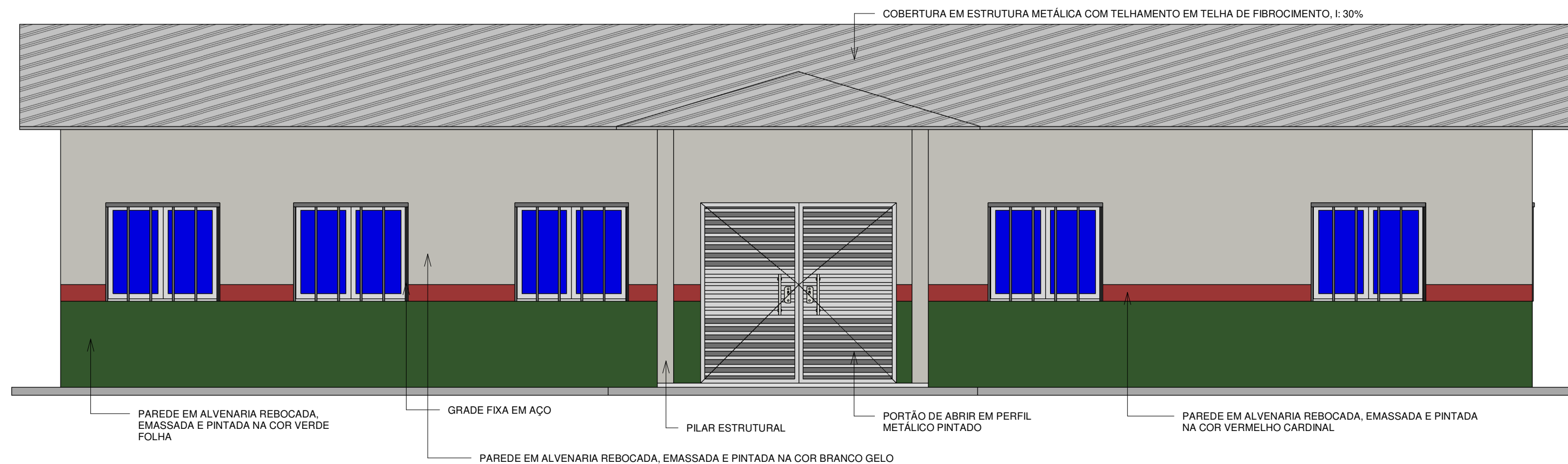

7 Fachada
1 : 50

NOTAS GERAIS:

- CONFERIR TODAS AS MEDIDAS NO LOCAL;
- AS INFORMAÇÕES NÃO CONTIDAS NO PROJETO, ESTARÃO DESCRITAS NO MEMORIAL DESCRITIVO;
- A OBRA DEVERÁ SER EXECUTADA CONFORME AS NORMAS TÉCNICAS;
- CASO HAJA DÚVIDA ENTRAR EM CONTATO COM A RESPONSÁVEL TÉCNICA;
- DEVERÁ MANTER A OBRA SEMPRE LIMPA.



9 Planta de Layout
1 : 100

	CNPJ: 18.392.522/0001-41		
Endereço: Rua Sidney Hubner França Camargo, nº 69 A, Centro, Lajinha - MG			
CEP: 36.980-000			
Projeto:			
Projeto Arquitetônico			
Cliente:			
Prefeitura Municipal de Lajinha			
Endereço:			
Escola Municipal Hermenegildo Hubner França, situada na Zona Rural, Córrego Sapucaia - Lajinha/MG			
Engenheira Civil - Responsável Técnica:			
CREA-MG 212.895/D			
Thaís Boechat de Lima Bastos			
Data:	Escala:	Folha:	Área Lote: -
05/2024	INDICADA	01	Área Construída: 136,75 m²